PROJETO

ROBÓTICA em casa

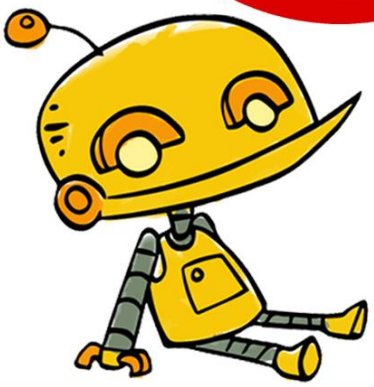

ÍNDICE

Instruções do Projeto.....Pág. 1
Logística.....Pág. 2
Mecânica das Aulas.....Pág. 3
Financeiro.....Pág. 4

Leia atentamente as instruções nas próximas páginas

(11)94562-9421

jovemengenheiro oficial

/jovemengenheiro

jovemengenheiro

01

PROJETO

Público Alvo - Crianças do 2º ao 5º ano

O projeto inicialmente será voltado a alunos mais velhos que tendem a ter menos dificuldade. Após feedback **poderemos** expandir para as demais idades.

Frequência - Mensal

Em um mês o(a) aluno(a) tem em média 4 horas de aula (média de 4 aulas). Durante o **"Robótica em Casa"** o material será enviado 1 vêz ao mês e ficará em posse do(a) aluno(a), neste período a professora estará disponível para realizar 4 horas de aula (conforme explicado na pag.03

2a.feira	3a.feira	4a.feira	5a.feira	6a.feira
Entrega do material (instruções pág. 02)	Horário de aulas (instruções pág. 03)	Horário de aulas (instruções pág. 03)	Retirada do material (instruções pág. 02)	Higiênizaçao do material

Segurança do Material - Covid19

Os materiais serão entregues esterilizados
Nosso profissional seguirá as medidas de prevenção.

02 LOGÍSTICA

Entrega do Material

O aluno receberá em sua casa todo o material necessário.

MATERIAL PREVIAMENTE HIGIENIZADO.
1 Kit completo de peças

Forma de Controle

No ato da entrega as peças serão pesadas em frente ao responsável.
O responsável deverá assinar o comprovante, onde estará especificado: data de entrega, retirada e peso do material.

Retirada do Material

No ato da devolução das peças será realizada a pesagem na presença do cliente, onde será tolerada a diferença de até 5 gramas **(cobrado o valor de R$ 1,50/grama faltante).**

Cronograma - Entrega/Retirada

2a.feira	3a.feira	4a.feira	5a.feira
Entrega Material Necessário constar o pagamento em nosso banco	Aula Online Instruções na página 03	Aula Online Instruções na página 03	Retirada Material

03 MECÂNICA DAS AULAS

Como agendar a aula

Após receber o material, é necessário entrar em contato via WhatsApp para combinar a plataforma e horário que será realizada a aula. Será possível agendar até 4 horas de aula durante o período de posse do material.

A PROFESSORA ESTARÁ DISPONÍVEL:

De 2a.feira a 5a.feira das 9h00 às 12h00 e 13h00 às 18h00

Casos especiais poderão ser analisados

Como a aula funciona

No horário agendado, o(a) aluno(a) deve acessar a plataforma (conforme instruções passadas pelo atendente). A aula poderá ser em grupo

Tente acessar com 10 min de antecedência para evitar problemas técnicos

Durante a aula, a professora irá passar as instruções da montagem. Será possível montar até 4 projetos durante as 4 horas, em caso do(a) aluno(a) concluir todos os projetos e tiver tempo hábil, serão passados desafios.

Projetos montados fora do horário de aula não serão contabilizados.

Necessário:

Acesso a um computador (em alguns casos, também, um celular)

04 FINANCEIRO

Valor da Parcela

Mensalidade de R$149,00

Frete incluso

A **Jovem Engenheiro Tecnologia Educacional** (CNPJ 27.546.805/0001-91) é responsável pela adesão de contrato/financeiro durante o projeto.

Necessário assinar **contrato de adesão.**

Aos Responsáveis que quitaram boletos durante a Quarentena

O valor quitado **pode** ser usado como crédito.

Em caso de dúvida, entrar em contato via WhatsApp

Aos Responsáveis que pagaram anuidade

Será cobrado apenas o **frete do material.**

Em caso de dúvida, entrar em contato via WhatsApp

*** AS VAGAS SÃO LIMITADAS ***

CORRA E GARANTA A SUA

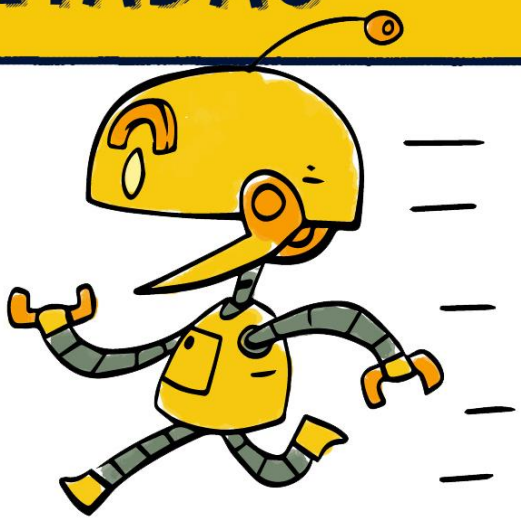

Se você tem um amigo que queira participar, mande uma mensagem para (11)94562-9421

(11)94562-9421

jovemengenheiro oficial

/jovemengenheiro

jovemengenheiro

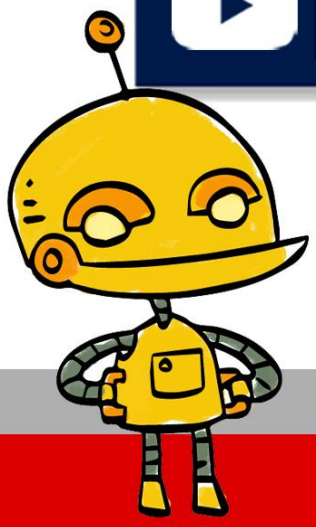

Qualquer dúvida entre em contato conosco

Jovem Engenheiro®

ESCOLA DE NOVAS TECNOLOGIAS

CURSOS EXTRACURRICULARES